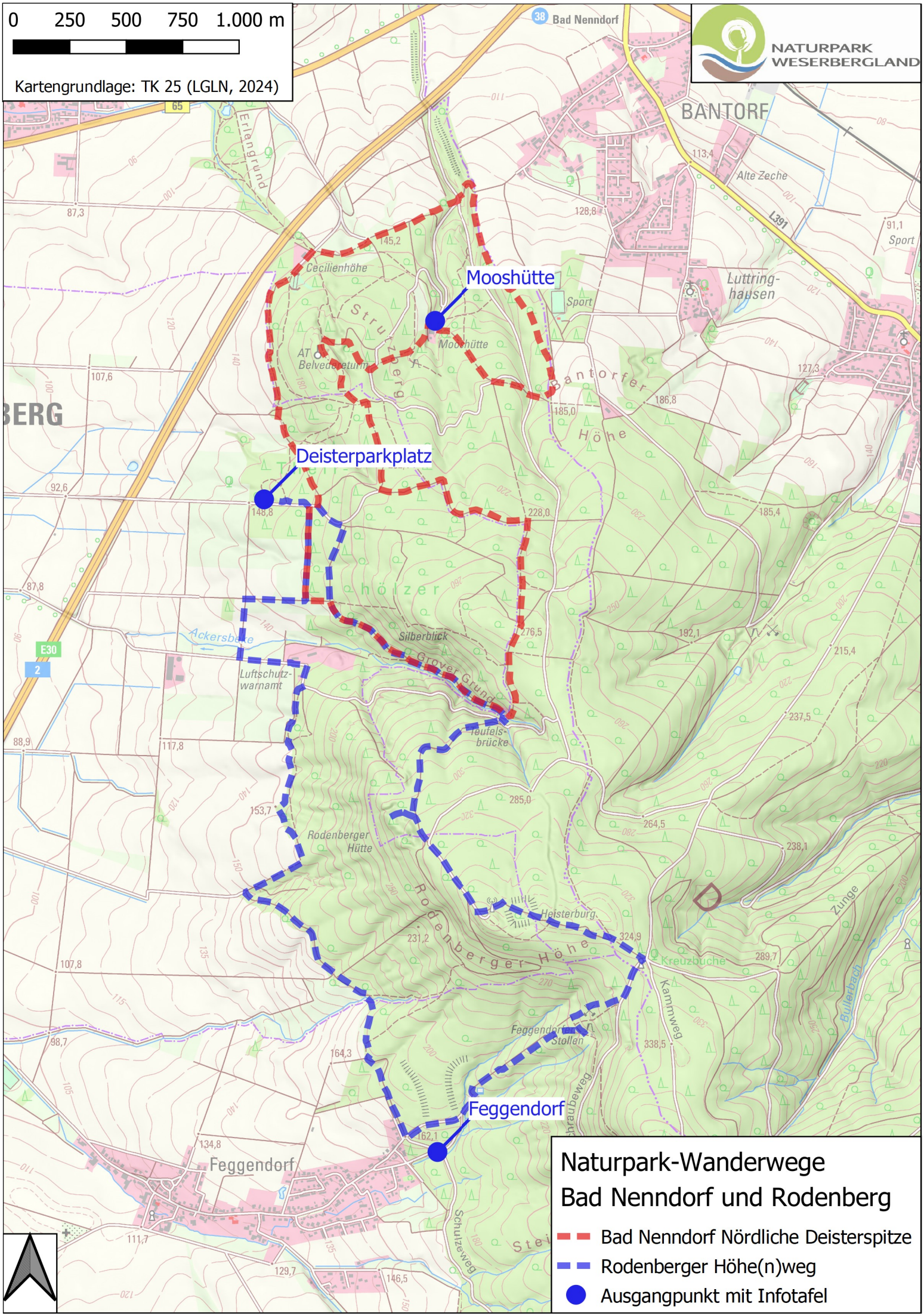
0 250 500 750 1.000 m
Kartengrundlage: TK 25 (LGLN, 2024)
NATURPARK WESERBERGLAND
Bad Nenndorf
BANTORF
Alte Zeche
Luttring-hausen
Sport
Cecilienhöhe
Mooshütte
Struzberg
Bantorfer Höhe
Deisterparkplatz
Lohölzer
Silberblick
Grover Grund
Ackersbeke
Luftschutz-warnamt
Teufels-brücke
Rodenberger Hütte
Rodenberger Höhe
Heisterburg
Kreuzbuche
Kammweg
Feggendorf Stollen
Feggendorf
Schulzeweg
Zunge
Bullerbach
Naturpark-Wanderwege
Bad Nenndorf und Rodenberg
Bad Nenndorf Nördliche Deisterspitze
Rodenberger Höhe(n)weg
Ausgangpunkt mit Infotafel